Khai mạc Chương trình giao lưu sinh viên TF SCALE tháng 9/2021

Chương trình trao đổi sinh viên "The 2019 – 2021 Temasek Foundation Specialists' Community Action and Leadership Exchange", do Khoa Quốc tế - Đại học Quốc gia Hà Nội (ĐHQGHN), Trường Ngee Ann Polytechnic và Trường Đại học Chiang Mai (Thái Lan) phối hợp tổ chức, Quỹ Giáo dục Temasek Foundation (Singapore) tài trợ, đã chính thức khai mạc. Chương trình diễn ra từ ngày 13 – 24/9/2021 trên nền tảng trực tuyến ZOOM. Chương trình dành cho sinh viên các nước khu vực Đông Nam Á, được tổ chức với mục đích bồi dưỡng, tăng cường khả năng lãnh đạo, khả năng hội nhập và phát triển các kỹ năng mềm trong tương lai cho sinh viên; nâng cao hiểu biết, khả năng nhận thức và giải quyết các vấn đề của cộng đồng. Đây là lần thứ hai Khoa Quốc tế tổ chức chương trình giao lưu với Trường Ngee Ann Polytechnic và là lần đầu được tổ chức trực tuyến 100%.

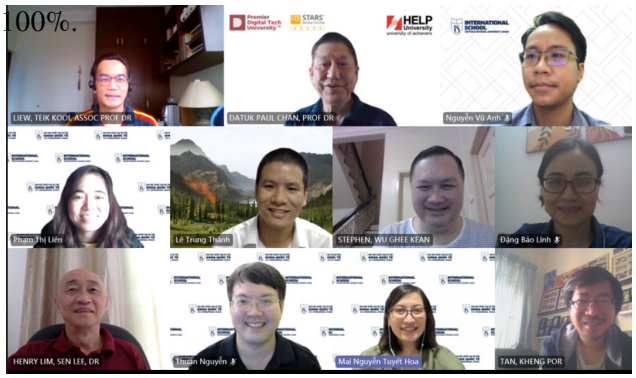

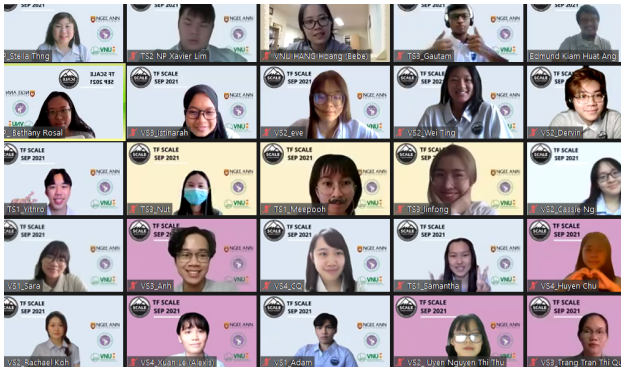

Trao đổi hợp tác với Trường Đại học HELP, Malaysia

Ngày 9/9/20201, Khoa Quốc tế có buổi làm việc trực tuyến với Trường Đại học HELP, Malaysia. Tại buổi làm việc, hai đơn vị cùng thảo luận về việc hợp tác thực hiện chương trình đào tạo mới, công tác tuyển sinh chương trình song bằng Marketing và những chính sách học bổng dành cho sinh viên của chương trình. Hai bên cũng thống nhất trong thời gian tới sẽ tổ chức các hội thảo trực tuyến dành cho cán bộ, giảng viên của hai đơn vị. Bên cạnh đó, hai bên cũng đã thảo luận về kế hoạch đồng tổ chức hội thảo vào năm 2022 và việc tuyển dụng của chương trình Bằng kép về Marketing để có sự phối hợp tốt hơn trong năm học tới.